



T.C.

**REYHANLI KAYMAKAMLIĞI
İLÇE MİLLÎ EĞİTİM MÜDÜRLÜĞÜ**

**REYHANLI MEHMET AKİF ERSOY KIZ
ANADOLU İMAM HATİP LİSESİ**

**2018/2019 EĞİTİM ÖĞRETİM YILI
BRİFİNG DOSYASI**

**T.C.
REYHANLI KAYMAKAMLIđI
İLÇE MİLLİ EđİTİM MÜDÜRLÜđÜ**

M. AKİF ERSOY KIZ ANADOLU İMAM HATİP LİSESİ



**16 Mart 1923
Adana Ulu Camii**

instaAdana

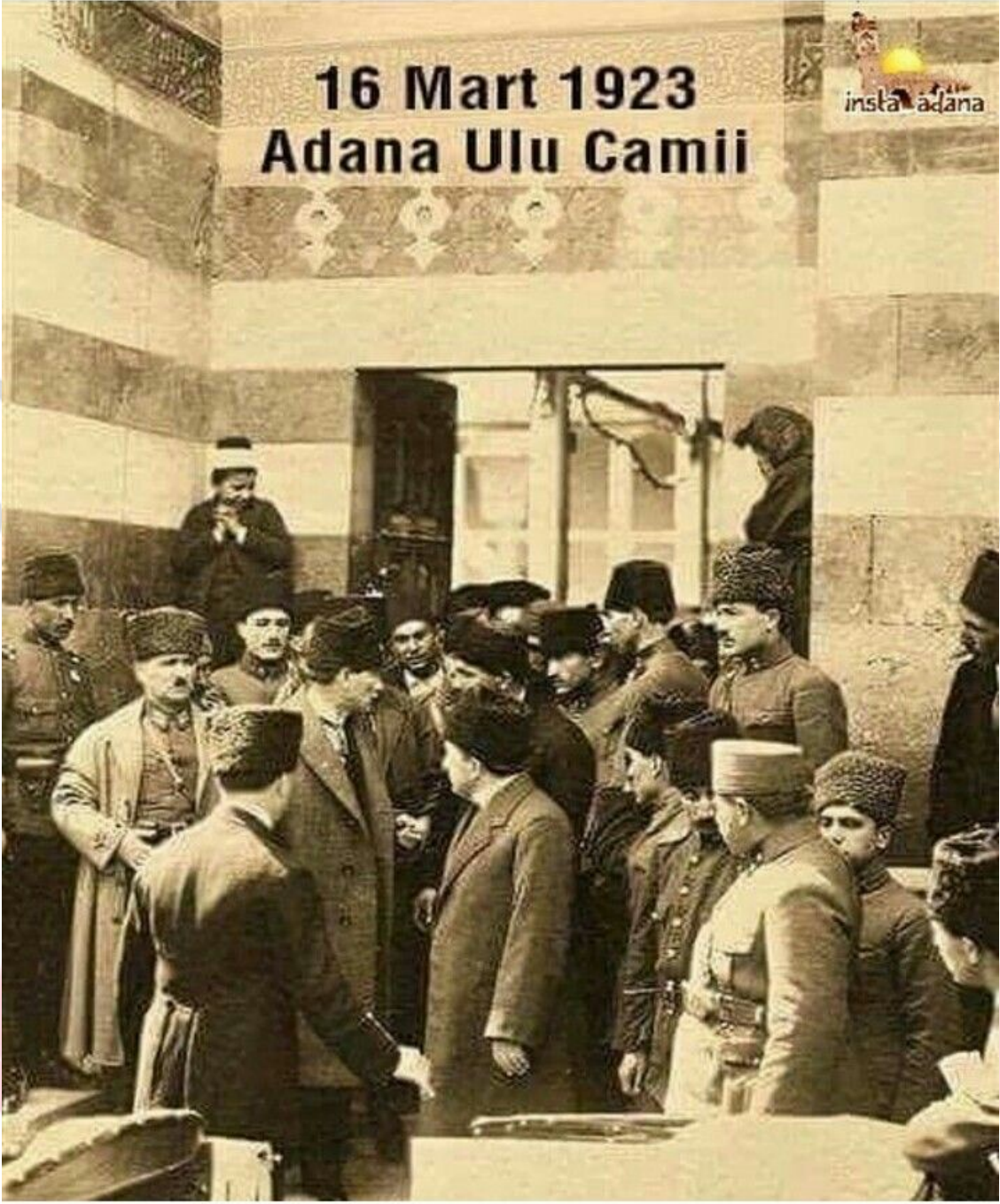

"Bizim dinimiz en makul ve en doğal bir dindir. Ve ancak bundan dolayıdır ki son din olmuştur. Bir dinin doğal olması için akla, tekniğe, ilme ve mantığa uygun olması gerekir. Bizim dinimiz bunlara tamamen uygundur. ... İslam'ın sosyal hayatı içinde hiç kimsenin, bir özel sınıf halinde varlığını sürdürme hakkı yoktur. Kendilerinde böyle bir hak görenler dini kurallara uygun harekette bulunmuş olmazlar. Bizde ruhbanlık yoktur, hepimiz eşitiz ve dinimizin kurallarını eşit olarak öğrenmeye mecburuz" (Atatürk"ün Söylev ve Demeçleri, 1959, c.2, s. 90)

Mustafa Kemal ATATÜRK



İSTİKLAL MARŞI

Korkma, sönmez bu şafaklarda yüzen al sancak;
Sönmeden yurdumun üstünde tüten en son ocak.

O benim milletimin yıldızıdır, parlayacak;
O benimdir, o benim milletimindir ancak.

Çatma, kurban olayım, çehreni ey nazlı hilâl!
Kahraman ırkıma bir gül! Ne bu şiddet, bu celâl?

Sana olmaz dökülen kanlarımız sonra helâl...
Hakkıdır, Hakk'a tapan, milletimin istiklâl!

Ben ezelden beridir hür yaşadım, hür yaşarım.
Hangi çılgın bana zincir vuracakmış? Şaşarım!
Kükremiş sel gibiyim, bendimi çiğner, aşarım.
Yırtarım dağları, enginlere sığmam, taşarım.

Garbın afakını sarmışsa çelik zırhlı duvar,
Benim iman dolu göğsüm gibi serhaddim var.
Ulusun, korkma! Nasıl böyle bir imanı boğar,
"Medeniyet!" dediğin tek dişi kalmış canavar?

Arkadaş! Yurduma alçakları uğratma, sakın.
Siper et gövdeni, dursun bu hayâsızca akın.
Doğacaktır sana va'dettiği günler Hakk'ın...
Kim bilir, belki yarın, belki yarından da yakın.

Bastığın yerleri "toprak!" diyerek geçme, tanı:
Düşün altındaki binlerce kefensiz yatanı.

Sen şehit oğlusun, incitme, yazıktır, atanı:
Verme, dünyaları alsan da, bu cennet vatanı.

Kim bu cennet vatanın uğruna olmaz ki feda?
Şüheda fışkıracak toprağı sıksan, şüheda!
Canı, cananı, bütün varımı alsın da Huda,
Etmesin tek vatanımdan beni dünyada cüda.

Ruhumun senden, ilâhî, şudur ancak emeli:
Değmesin mabedimin göğsüne namahrem eli.
Bu ezanlar ki şahadetleri dinin temeli-
Ebedî yurdumun üstünde benim inlemeli.

O zaman vecd ile bin secde eder-varsa-taşım,
Her cerihamdan, ilâhî, boşanıp kanlı yaşım,
Fışkırır ruh-ı mücerret gibi yerden naşım;
O zaman yükselerek arşa değer belki başım.

Dalgalan sen de şafaklar gibi ey şanlı hilâl!
Olsun artık dökülen kanlarımın hepsi helâl.
Ebediyen sana yok, ırkıma yok izmihlâl:
Hakkıdır, hür yaşamış, bayrağımın hürriyet;
Hakkıdır, Hakk'a tapan, milletimin istiklâl.

Mehmet Akif ERSOY

İÇİNDEKİLER

KONULAR	SAYFA
BÖLÜM 1:	
KURUM KİMLİK BİLGİSİ	6
MİSYONUMUZ - VİZYONUMUZ	7
BÖLÜM 2:	
OKULUN TARİHÇESİ	8
KURUM İÇİ ANALİZ / ÖRGÜTSEL YAPI	9
BÖLÜM 3:	
İNSAN KAYNAKLARI	10
OKUL YÖNETİCİ DURUMU	10
OKUL ÖĞRETMEN DURUMU	11
OKUL ÖĞRENCİ DURUMU	12
MESLEKİ AÇIK ÖĞRETİM (MAOL) - FAALİYETLER	13
BÖLÜM 4:	
OKULUN ÖZELLİKLERİ	14
2015 YILI OKULUN TEKNOLOJİK/ FİZİKİ ALTYAPISI	15 – 18
MALİ KAYNAKLAR: OKUL KAYNAK TABLOSU/ GELİR-GİDER TABLOSU	19
BÖLÜM 5:	
OKUL PANSİYON BİLGİ - FOTOLAR	20
BÖLÜM 6:	
OKULUN TEMEL SORUNLARI VE ÇÖCÜM YOLLARI	

BÖLÜM 1:**OKUL / KURUM KİMLİK BİLGİSİ**

İLİ: HATAY

İLÇESİ : REYHANLI

OKULUN ADI: M. AKİF ERSOY KIZ ANADOLU İMAM HATİP LİSESİ

OKULA İLİŞKİN GENEL BİLGİLER		PERSONEL İLE İLGİLİ BİLGİLER		
Okul Adresi: Yenişehir Mh. Orgeneral Atilla Ateş Bulvarı		KURUMDA ÇALIŞAN PERSONEL SAYISI	Sayıları	
			Erkek	Kadın
Okul Telefonu	(326)413 7470	Yönetici	5	1
Faks	X	Sınıf öğretmeni	X	X
Elektronik Posta Adresi	reyhanlihl@gmail.com.tr	Branş Öğretmeni	32	17
Web sayfa adresi	www.mebk12.meb.gov.tr/	Rehber Öğretmen	X	1
Öğretim Şekli	Normal (x) İkili ()	Memur	X	X
Okulun Hizmete Giriş Tarihi	2014	Yardımcı Personel	2	7
Kurum Kodu	758373	Toplam	39	26
OKUL VE BİNA DONANIM BİLGİLERİ				
Toplam Derslik Sayısı	32	Kütüphane	Var (x)	Yok ()
Kullanılan Derslik Sayısı	32	Çok Amaçlı Salon	Var (x)	Yok ()
İdari Oda Sayısı	6	Çok Amaçlı Saha	Var ()	Yok (x)
Laboratuvar Sayısı	4	PARSEL NO	3345	
ÖĞRENCİ BİLGİLERİ				
	Erkek	Kız	Toplam	
9. Sınıf	X	429	429	
10. Sınıf	X	377	377	
11. Sınıf	X	129	129	
12. Sınıf	X	105	105	
Açık Öğretim	x	17	17	
Genel Toplam	X	1057	1057	

MİSYONUMUZ

Bizler; öğrencilerimizin zihninde modern dünyanın evrensel doğrularını benimsemekle birlikte, yaşanan hayatı yorumlayabilen, problemlere çözüm üretebilen, öğrenmeyi öğrenen, öğrendiklerini davranışa dönüştürebilen, her alanda başarıyı hedefleyen, sürekli gelişmeye inanan ve bu doğrultuda öğrencilerimizi; bilgili, kültürlü, başarılı, kendine güvenen, ‘Yaratılanı Yaratan’dan ötürü’ sevebilen, tabiatı tahrip değil imar eden, sorun değil çözüm üreten, farklılıkları doğal ve zenginlik kabul edip bunlardan yararlanmayı hedefleyen; insana, düşünceye, özgürlüğe, ahlaka ve kültürel mirasa saygı duyan kişilikli fertler yetiştirmek için varız.

VİZYONUMUZ

Biz; eğitimin öğrencilerimize mutlu ve huzurlu bireyler olma isteği ve yeteneği kazandırmak olduğuna inanıyoruz. Bunun için de; her öğrencinin özel olduğunu, onun özgür, çok yönlü ve bir birey olarak yetişmesini sağlayacak, değerlerin olduğuna, toplumların mutluluğunu sağlamanın, cehaletin ortadan kaldırmanın ve demokratik bir toplum oluşturma yolunun ancak toplumların iyi yetiştirilmiş bireylerince sağlanabileceğine inanıyoruz. Bu doğrultuda kurumsal kimliğimizle nitelikli eğitimi sürekli kılan ve gelişen bir okul olma hedefindeyiz.

BÖLÜM 2:

OKULUN TARİHÇESİ:

Hatay ili Reyhanlı ilçesi Bahçelievler Mahallesinde bulunan mülkiyeti maliye hazinesine ait 3345 no'lu parselin 15.000.00 m2'lik uygun bir alanı üzerine milli eğitim bakanlığı din öğretimi tarafından 16 derslik olarak yaptırılmıştır daha sonra 8 derslik eklenerek 24 derslik olarak hizmet 2014 yılında başlamıştır. Hayırsever Tosçelik Profil ve Saç Endüstrisi ve Anonim şirketleri adına Yönetim Kurulu Başkanı Sayın Erol – Ayhan TOSYALI kardeşler tarafından 280 öğrenci kapasiteli Erol Ayhan Tosyalı Kız Öğrenci Yurdu 2016 yılında yaptırılarak ilçemizin hizmetine sunulmuştur. Okulumuz 24 derslikli bir öğretim binası olup 280 öğrencilik bir pansiyona da sahiptir.

YERLEŞİM YERİ BİLGİLERİ

İl ve İlçe Merkezine
Uzaklık

: İl Merkezine 45 km, İlçe merkezine ise 800 m uzaklıktadır.

Ulaşım

İl merkezi ile Reyhanlı Merkezini bağlayan kara yolu Antakya Reyhanlı istikametinden giderken sağ tarafta okullar caddesinde bulunmaktadır. Şehir içi servis durağına 300 metre : mesafesindedir. Hatay hava alanı ilçemize 60 km uzaklıkta olup, hava alanı hem yurtiçine hem de Ortadoğu'ya açılmaktadır. İskenderun limanına 60 km uzaklıkta olan ilçemiz, ayrıca Halep'e de 65 km mesafededir.

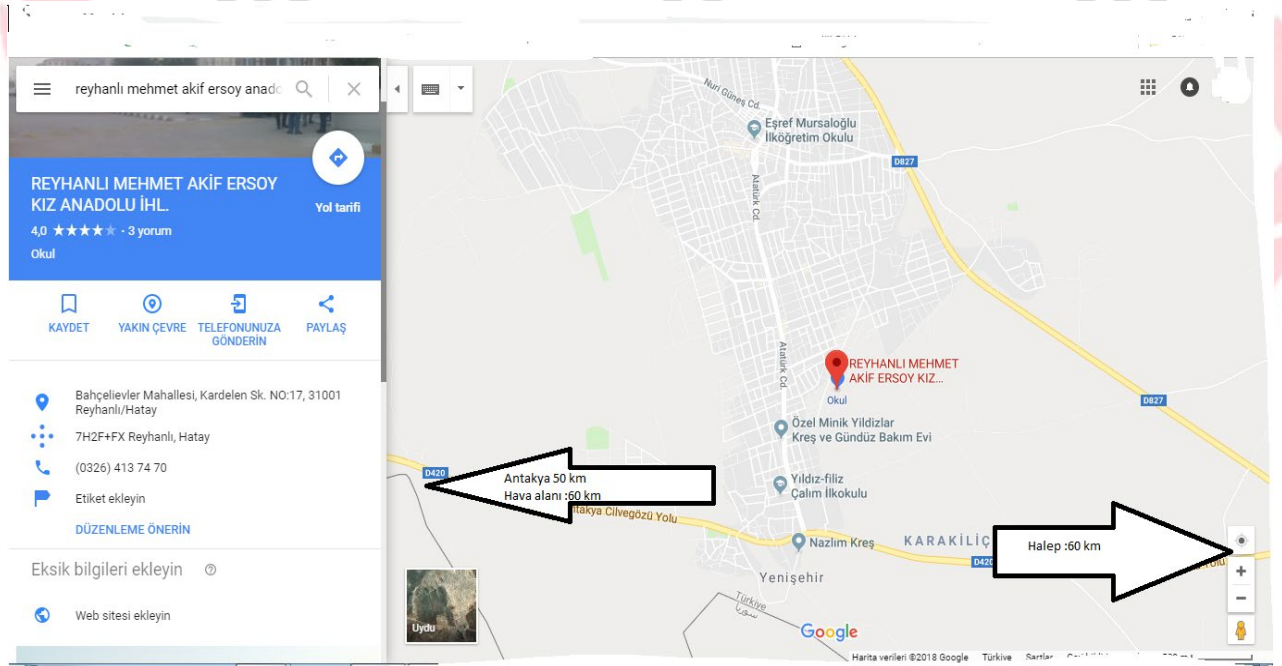

KURUM İÇİ ÖRGÜTSEL YAPI

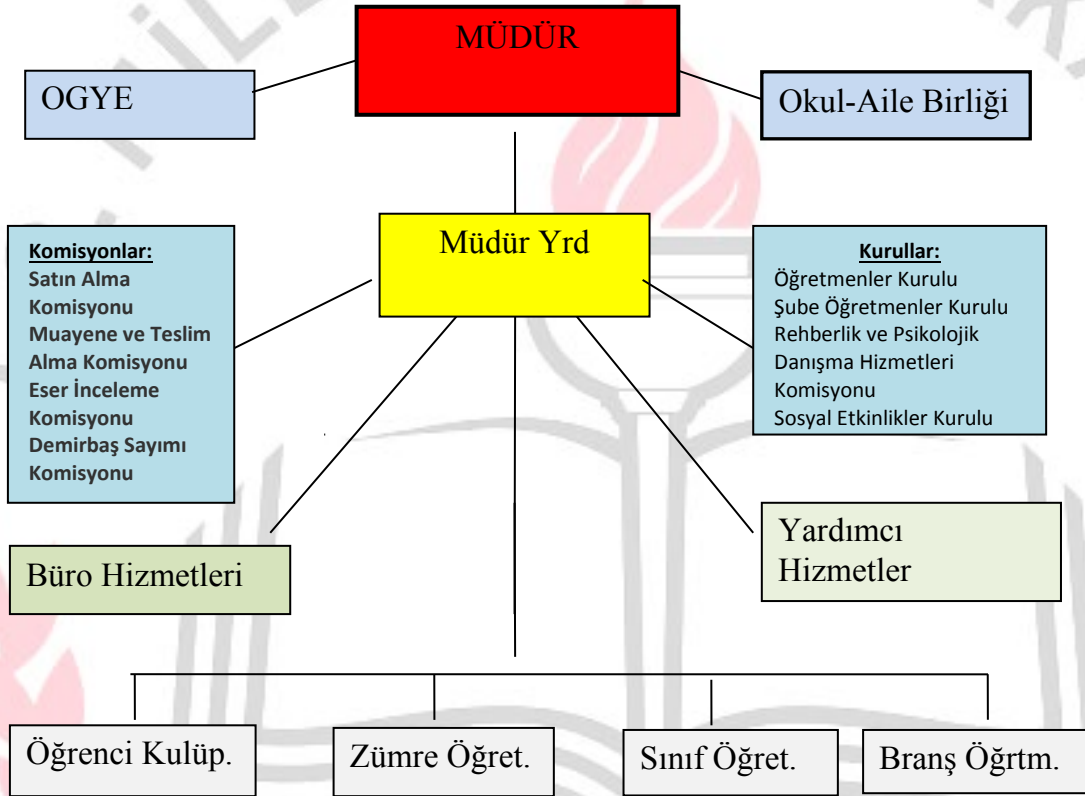

BÖLÜM 3: İNSAN KAYNAKLARI**OKUL / KURUM ADI : MEHMET AKİF ERSOY KIZ ANADOLU İMAM HATİP LİSESİ****ÖĞRETMEN NORM KADROSU İLE İLGİLİ BÖLÜM**

Brans Kodu	KURUM KODU	Yönetici Gir.Ders Saati	KURUM KODU	
			Norma Esas Ders Saati	Norm sayısı
1207	COĞRAFYA	6	60	3
2036	TARİH	6	82	3
1123	BİYOLOJİ		59	2
1627	KİMYA/KİMYA TEKNOLOJİSİ		48	2
1524	İNGİLİZCE		101	5
1390	FİZİK		48	2
1371	FELSEFE		48	2
7102	GÖRSEL SANATLAR		51	2
2353	MATEMATİK	6	180	8
7103	REHBERLİK			2
7092	ARAPÇA		107	5
1230	İHL MESLEK DERSLERİ	2	295	13
1283	TÜRK DİLİ VE EDEBİYATI	8	184	7
		28		

	Görevi	Erkek	Kadın	Toplam
1	Müdür	1	X	1
2	Müdür Başyardımcısı	1	X	X
3	Müdür Yard.	3	1	4
	TOPLAM	5	1	6

KADROLU ÖĞRETMENLERİMİZ

	Adı	Soyadı	Görevi	Alanı	Cinsiyeti
1	ABDULAZİZ	BAĞLAR	Müdür Yardımcısı	Coğrafya	Erkek
2	ABDULKADİR	ERALDEMİR	Öğretmen	Türk Dili ve Edebiyatı	Erkek
3	ABDULLAH	ABACIOĞLU	Öğretmen	Matematik	Erkek
4	ADNAN	BATIRAY	Öğretmen	Tarih	Erkek
5	AHMET	ŞANVERDİ	Müdür	Türk Dili ve Edebiyatı	Erkek
6	AKİF	DARICI	Sözleşmeli Öğretmen(657 S.K. 4/B)	İ.H.L. Meslek Dersleri	Erkek
7	ALİ	İSLAMOĞLU	Sözleşmeli Öğretmen(657 S.K. 4/B)	İ.H.L. Meslek Dersleri	Erkek
8	ASUMAN	EROL	Sözleşmeli Öğretmen(657 S.K. 4/B)	İ.H.L. Meslek Dersleri	Kadın
9	AYFER	KAHRAMAN	Müdür Yardımcısı	Matematik	Kadın
10	BAHATTİN BURAK	ÜNAL	Öğretmen	İngilizce	Erkek
11	BETÜL	KILINÇ	Sözleşmeli Öğretmen(657 S.K. 4/B)	İ.H.L. Meslek Dersleri	Kadın
12	BUŞRA NUR	BAĞCIOĞLU	Sözleşmeli Öğretmen(657 S.K. 4/B)	Arapça	Kadın
13	DENİZ	ÇEÇEN	Öğretmen	Coğrafya	Kadın
14	DOĞAN	BAHALI	Öğretmen	Matematik	Erkek
15	DOĞAN	TEKİN	Öğretmen	İngilizce	Erkek
16	EDİP	HARAK	Öğretmen	Biyoloji	Erkek
17	EMEL	RENKLİERGİL	Sözleşmeli Öğretmen(657 S.K. 4/B)	Kimya/Kimya Teknolojisi	
18	ESRA	YILMAZ	Öğretmen	Türk Dili ve Edebiyatı	Kadın
19	FATMA	KORKMAZ	Öğretmen	Felsefe	Kadın
20	FAZİLET CEREN	ÇAPUR	Öğretmen	Matematik	Kadın
21	FERİDE	YIRTICI	Sözleşmeli Öğretmen(657 S.K. 4/B)	Görsel Sanatlar	Kadın
22	FİDEL	ESKİOCAK	Öğretmen	Matematik	Kadın
23	GÜLMİSAL	BAHADIRLI	Öğretmen	İ.H.L. Meslek Dersleri	Kadın
24	HAKAN	SAĞIR	Öğretmen	Matematik	Erkek
25	HAYRULLAH	BOLAT	Öğretmen	Felsefe	Erkek

26	HİCRAN	AĞTAŞ	Öğretmen	Türk Dili ve Edebiyatı	Kadın
27	İBRAHİM	KÖSE	Öğretmen	Matematik	Erkek
28	İBRAHİM	ŞİMŞEK	Öğretmen	Tarih	Erkek
29	İBRAHİM	YANARDAĞ	Öğretmen	Türk Dili ve Edebiyatı	Erkek
30	İNÇİ	AKAR	Öğretmen	Biyoloji	Kadın
31	MEHMET	ALA	Sözleşmeli Öğretmen(657 S.K. 4/B)	İ.H.L. Meslek Dersleri	Erkek
32	MEHMET	DEMİRİ	Öğretmen	İ.H.L. Meslek Dersleri	Erkek
33	MEHMET	ŞANVERDİ	Müdür Başyardımcısı	Din Kült. ve Ahl.Bil.	Erkek
34	MESUT	YILDIZ	Sözleşmeli Öğretmen(657 S.K. 4/B)	Arapça	
35	MUHSİN	ÖZTÜRK	Öğretmen	İngilizce	Erkek
36	NACİYE	ERYILMAZ DEĞİRMENCİ	Sözleşmeli Öğretmen(657 S.K. 4/B)	Biyoloji	Kadın
37	NESLİHAN	ARSAV	Sözleşmeli Öğretmen(657 S.K. 4/B)	İ.H.L. Meslek Dersleri	
38	OKAN	GÖK	Sözleşmeli Öğretmen(657 S.K. 4/B)	Görsel Sanatlar	
39	ONUR	YEL	Sözleşmeli Öğretmen(657 S.K. 4/B)	İ.H.L. Meslek Dersleri	
40	ÖMÜR	AKAY	Müdür Yardımcısı	Tarih	Erkek
41	ÖZKAN	GÜMÜŞ	Öğretmen	Türk Dili ve Edebiyatı	Erkek
42	SEMAHİ SERHAT	AKSOY	Sözleşmeli Öğretmen(657 S.K. 4/B)	Fizik	
43	SERDAR RAMAZAN	ES	Öğretmen	İngilizce	Erkek
44	SİNAN	TATLI	Öğretmen	Matematik	Erkek
45	SÜLEYMAN	DEMİREL	Öğretmen	Türk Dili ve Edebiyatı	Erkek
46	ŞEYMA	CURA	Sözleşmeli Öğretmen(657 S.K. 4/B)	Rehberlik	Kadın
47	ŞEYMA	YILDIRIM	Sözleşmeli Öğretmen(657 S.K. 4/B)	Arapça	
48	ÜNAL	ÖZMEN	Öğretmen	İ.H.L. Meslek Dersleri	Erkek
49	ZEKERİYE	ŞANVERDİ	Müdür Yardımcısı	Türk Dili ve Edebiyatı	Erkek

Sınıf/Şube (Alan)	Erkek	Kız	Sınıf Toplamı
AİHL - 9. Sınıf / A Şubesi (İMAM HATİP PROGRAMI UYGULANAN ALAN)	0	35	35
AİHL - 9. Sınıf / B Şubesi (İMAM HATİP PROGRAMI UYGULANAN ALAN)	0	40	40
AİHL - 9. Sınıf / C Şubesi (İMAM HATİP PROGRAMI UYGULANAN ALAN)	0	38	38
AİHL - 9. Sınıf / D Şubesi (İMAM HATİP PROGRAMI UYGULANAN ALAN)	0	40	40
AİHL - 9. Sınıf / E Şubesi (İMAM HATİP PROGRAMI UYGULANAN ALAN)	0	38	38
AİHL - 9. Sınıf / F Şubesi (İMAM HATİP PROGRAMI UYGULANAN ALAN)	0	40	40
AİHL - 9. Sınıf / G Şubesi (İMAM HATİP PROGRAMI UYGULANAN ALAN)	1	39	40
AİHL - 9. Sınıf / H Şubesi (İMAM HATİP PROGRAMI UYGULANAN ALAN)	0	40	40
AİHL - 9. Sınıf / I Şubesi (İMAM HATİP PROGRAMI UYGULANAN ALAN)	1	39	40
AİHL - 9. Sınıf / İ Şubesi (İMAM HATİP PROGRAMI UYGULANAN ALAN)	0	39	39
AİHL - 9. Sınıf / J Şubesi (İMAM HATİP PROGRAMI UYGULANAN ALAN)	0	39	39
SINIF GENELİNDE TOPLAM:	2	427	429
AİHL - 10. Sınıf / A Şubesi (İMAM HATİP PROGRAMI UYGULANAN ALAN)	0	34	34
AİHL - 10. Sınıf / B Şubesi (İMAM HATİP PROGRAMI UYGULANAN ALAN)	0	31	31
AİHL - 10. Sınıf / C Şubesi (İMAM HATİP PROGRAMI UYGULANAN ALAN)	0	31	31
AİHL - 10. Sınıf / D Şubesi (İMAM HATİP PROGRAMI UYGULANAN ALAN)	0	31	31
AİHL - 10. Sınıf / E Şubesi (İMAM HATİP PROGRAMI UYGULANAN ALAN)	0	31	31
AİHL - 10. Sınıf / F Şubesi (İMAM HATİP PROGRAMI UYGULANAN ALAN)	0	32	32
AİHL - 10. Sınıf / G Şubesi (İMAM HATİP PROGRAMI UYGULANAN ALAN)	0	31	31
AİHL - 10. Sınıf / H Şubesi (İMAM HATİP PROGRAMI UYGULANAN ALAN)	0	30	30
AİHL - 10. Sınıf / I Şubesi (İMAM HATİP PROGRAMI UYGULANAN ALAN)	0	31	31
AİHL - 10. Sınıf / İ Şubesi (İMAM HATİP PROGRAMI UYGULANAN ALAN)	0	30	30
AİHL - 10. Sınıf / J Şubesi (İMAM HATİP PROGRAMI UYGULANAN ALAN)	0	33	33
AİHL - 10. Sınıf / K Şubesi (İMAM HATİP PROGRAMI UYGULANAN ALAN)	1	30	31
SINIF GENELİNDE TOPLAM:	1	375	376
AİHL - 11. Sınıf / A Şubesi (İMAM HATİP PROGRAMI UYGULANAN ALAN)			
AİHL - 11. Sınıf / B Şubesi (İMAM HATİP PROGRAMI UYGULANAN ALAN)	0	31	31
AİHL - 11. Sınıf / C Şubesi (İMAM HATİP PROGRAMI UYGULANAN ALAN)	0	20	20
AİHL - 11. Sınıf / D Şubesi (İMAM HATİP PROGRAMI UYGULANAN ALAN)	0	25	25
AİHL - 11. Sınıf / E Şubesi (İMAM HATİP PROGRAMI UYGULANAN ALAN)	0	33	33
SINIF GENELİNDE TOPLAM:	0	20	20
	0	129	129
	0	0	0
AİHL - 12. Sınıf / A Şubesi (İMAM HATİP PROGRAMI UYGULANAN ALAN)	0	36	36

Sınıf/Şube (Alan)	Erkek	Kız	Sınıf Toplamı
AİHL - 12. Sınıf / B Şubesi (İMAM HATİP PROGRAMI UYGULANAN ALAN)	0	19	19
AİHL - 12. Sınıf / C Şubesi (İMAM HATİP PROGRAMI UYGULANAN ALAN)	0	23	23
AİHL - 12. Sınıf / D Şubesi (İMAM HATİP PROGRAMI UYGULANAN ALAN)	0	27	27
AİHL - 12. Sınıf / E Şubesi (İMAM HATİP PROGRAMI UYGULANAN ALAN)	0	0	0
SINIF GENELİNDE TOPLAM:	0	105	105
(İMAM HATİP PROGRAMI UYGULANAN ALAN)	0	0	0
(İMAM HATİP PROGRAMI UYGULANAN ALAN)	0	0	0
SINIF GENELİNDE TOPLAM:	0	0	0
TOPLAMLAR :	3	1036	1039

2016-2017 Eğitim Öğretim Yılı Mevcut Hizmetli/Memur Sayısı

	Görevi	Erkek	Kadın	Toplam
1	Memur	X	X	X
2	Hizmetli	X	X	X
3	İŞKUR	X	1	X
4	Geçici işçi	2	5	7
	TOPLAM	2	6	7

OKULDA BULUNAN SOSYAL KULÜPLER

1.KÜLTÜR-EDEBİYAT VE KÜTÜPHANECİLİK KULÜBÜ	ESRA YILMAZ HİCRAN AĞTAŞ SÜLEYMAN DEMİREL ABDULKADİR ERALDEMİR ÖZKAN GÜMÜŞ
2.SİVİL SAVUNMA KULÜBÜ	MEHMET ALA İBRAHİM KÖSE SİNAN TATLI HAKAN SAĞIR DOĞAN BAHALI ABDULLAH ABACIOĞLU
3.GÖRSEL SANATLAR KULÜBÜ	OKAN GÖK FERİDE YIRTICI
4.BİLİM-FEN VE TEKNOLOJİ KULÜBÜ	İNCİ AKAR NACİYE ERYILMAZ DEĞİRMENCİ EDİP HARAK SEMAHİ SERHAT AKSOY FAZİLET CEREN ÇAPUR EMEL RENKLİERGİL
5.MESLEKİ TATBİKAT KULÜBÜ	MEHMET DEMİRİ BETÜL KILINÇ ÜNAL ÖZMEN ASUMAN EROL GÜLMİSAL BAHADIRLI ONUR YEL BUŞRA NUR BAĞCIOĞLU NESLİHAN ARSAV ALİ İSLAMOĞLU ŞEYMA YILDIRIM
6.DEMOKRASİ VE İNSAN HAKLARI KULÜBÜ	İBRAHİM ŞİMŞEK AKİF DARICI DOĞAN TEKİN FATMA KORKMAZ HAYRULLAH BOLAT
7-YEŞİLAY KULÜBÜ	MESUT YILDIZ DENİZ ÇEÇEN SERDAR RAMAZAN ES MUHSİN ÖZTÜRK FİDEL ESKİOÇAK

EĞİTİM ÖĞRETİME YARDIMCI FAALİYETLER	
	SAYISI
OKULDAKİ SPOR TİF TAKIMLAR	-
OKULDA YÜRÜTÜLEN EGZERSİZLER	-
SOSYAL KÜLTÜREL ETKİNLİKLER	KURAN-I KERİM OKUMA YARIŞMASI ÖNEMLİ GÜN VE HAFTALAR İÇİN HAZIRLANAN ETKİNLİKLER ARAPÇA YARIŞMALARI KUTLU DOĞUM HAFTASI ETKİNLİKLERİ
OKULDA AÇILAN KURLAR	60 Adet kurs açılması düşünülmektedir.



BÖLÜM:4

OKULUN ÖZELLİKLERİ:

Okulda sınımda kalorifer sistemi kullanılmaktadır. Pansiyonumuzda her odasında bir adet klima mevcut olup, konferans salonunda ve yemekhane bölümünde hem manuel hem de merkezi ısıtma sistemi mevcuttur. Pansiyonumuzda kalan öğrencilerimizin sıcak su ihtiyacının karşılanması amacıyla kalorifer sistemine bağlı boyler kazanı da mevcuttur. Su ve kanalizasyon Şehir şebekesine bağlıdır. Öğrencilerimizin içme suyu ihtiyacı artııcılardan sağlanmaktadır. Geceleri okul bahçesi okulun ön ve arka tarafında bulunan sokak lambaları ve binanın dört bir tarafında olan projektörler ile aydınlatılmaktadır. Elektrik kesintilerine karşı jeneratör sistemi mevcuttur. Binamız A (Dershaneler),B(Ek bina) C(Kapalı Spor Salonu) D (Pansiyon) olmak üzere 4(dört) bloktan müteşekkildir.

B-DESHANELER:2018-2019 Eğitim-Öğretim döneminde 32 derslikte 1257 öğrenci ile eğitim öğretime başlanacaktır.

C-LABORATUVARLAR(Araç ve gereç durumu): 1 adet Fizik,1 adet kimya,1 adet Biyoloji,1 adet FKB laboratuvarımız mevcut malzemeler yeterlidir.

D-OKUL VE SINIF KİTAPLIKLARI: Okulumuz geniş ve yeterli bir kütüphaneye sahip olup,2017-2018 öğretim yılında kitap çeşitliliği yönünden zenginleştirilerek öğrencilerimizin istifadesine sunulmuştur. Sınıflarımızda da sınıf kitaplığı oluşturulmuştur. Her yıl sınıflarımıza çeşitli imkânlarla kitap temin edilmektedir.

E-DEPO, AMBAR, ARŞİV: 7 adet depo, 2 çok amaçlı salon,3 malzeme odası,1 ambar(kiler),1 arşiv odası, 2 Kalorifer daire,1 su deposu odası 2 hidrofor sistem odası mevcuttur.

F-SPOR SALONU: Spor salonumuz mevcuttur. Bahçede spor yapacak kapalı basketbol alanı mevcuttur.

G-İDARE ODALARI: 3 Müdür Yardımcısı,1 Müdüribaşyardımcısı,1 Müdür Odası olarak toplam 5 İdari oda bulunmaktadır.

I-BAHÇENİN ALANI, AĞAÇLANDIRILMASI VE ÇİÇEKLENDİRİLME ÇALIŞMALARI VE KORUNMASI:

Okul bahçesi bina ile birlikte 10.000.00 m2 metrekare olup yeteri kadar ağaçlandırma yapılmıştır. Okulun bahçesine çim ekilmiştir. Ayrıca bölgenin coğrafi özellikleri göz önünde bulundurularak, yöremize ait ağaç türleri de ekilmiştir. Mevsime bağlı çiçeklendirmeler yapılmaktadır. Öğrencilerimizin nezih ve rahat bir ortamda dinlenebilmeleri için hayırsever tarafından, okulumuzun bahçesinin ön tarafına su ihtiyaçlarını karşılamak için hayırsever vatandaşlar tarafından su sebili yapılmıştır. Yeteri sayıda kamelya tesis edilmiştir. Öğrencilerimizin gezip oynamaları için binanın ön tarafından yeterli boş alanda bırakılmış olup, hijyen olması için beton ile döşenmiştir.

2017 Yılı Okul Teknolojik Altyapısı

Araç ve Gereçler	2018-2019	İhtiyaç
Bilgisayar	3	X
Dizüstü Bilgisayar	5	X
Projeksiyon Cihazı	3	X
Fotokopi Makinesi	3	X
İnternet Bağlantısı	Var	X
Televizyon	2	X
Akıllı Tahta	X	31

OKULUN FİZİKİ ALT YAPISI

2016 YILI OKULUN FİZİKİ DURUMU		
No	Fiziki İmkânın Adı	Sayısı
1	Derslik	32
2	Biyoloji Laboratuvarı	1
3	Fizik Laboratuvarı	1
4	Kimya Laboratuvarı	1
5	Bilgisayar Laboratuvarı	-
6	Kütüphane	1
7	Müdür odası	1
8	Müdür yardımcısı odası	5
9	Rehberlik servisi	1
10	Öğretmenler odası	1
11	Toplantı odası	1
12	Arşiv	1
13	Tarih –Coğrafya Dersliği	-
14	İngilizce Dersliği	-
15	Memur odası	-
16	Hizmetliler odası	-
17	Konferans salonu	1
18	Revir	1
19	Pansiyon	280
20	Yemekhane	1
21	Spor salonu	1
22	Kütüphane	1

OKUL KAT PLANI BODRUM

ANA BİNA

AB101	5,90	6,00	MERDİVEN ALTI	
AB102	16,90	10,00	KAZAN DAİRESİ	
AB103	3,20	5,50	JENARETOR ODASI	
AB104	2,40	6,90	ANA TABLO	
AB105	2,30	6,90	KALORİFERCİ ODASI	
AB106	2,55	6,94	TEKNİSYEN ODASI	
AB107	2,30	6,90	HİZMETLİ ODASI	
AB108	1,60	5,60	WC	
AB109	2,80	5,85	WC	
AB110	17,90	7,90	BEDEN EĞİTİMİ ODASI	
AB111	2,60	5,90	WC	
AB112	1,70	2,50	TEMİZLİK ODASI	
AB113	2,70	5,95	WC	
AB114	2,50	6,95	GENEL DOLAP	
AB115	4,86	6,90	HAVALANDIRMA	
AB116	6,00	6,00	MERDİVEN ALTI	
AB117	10,00	15,00	SİĞİNAK	
AB118	4,90	7,70	SOYUNMA ODASI	
AB119	3,80	10,30	SOYUNMA ODASI	
AB120	3,70	10,30	SOYUNMA ODASI	
AB121	5,00	7,70	SOYUNMA ODASI	
BB101	AB122	5,9	6	EK MERDİVEN ALTI
BB102	AB123	10	19,9	EK KAZAN DAİRESİ
BB103	AB124	3,2	5,5	EK JENARATÖR ODASI
BB104	AB125	2,4	6,9	EK ANA TABLO
BB105	AB126	2,30	6,90	EK KALORFERCİ ODASI
BB106	AB127	2,30	6,90	EK TEKNİSYEN ODASI
BB107	AB128	2,30	6,90	EK HİZMETLİ ODASI
BB108	AB129	1,60	5,60	EK WC
BB109	AB130	2,80	5,85	EK WC
BB110	AB131	7,90	17,90	EK BEDEN EĞİTİMİ ODASI
BB111	AB132	2,60	2,90	EK WC
BB112	AB133	1,70	2,50	EK TEMİZLİK ODASI
BB113	AB134	2,70	5,95	EK WC

OKUL KAT PLANI ZEMİN KAT
ANA BİNA

	AZ101	6,90	7,70	DERSLİK
	AZ102	6,90	7,70	DERSLİK
	AZ103	2,40	6,90	DEPO
	AZ104	6,90	7,50	DERSLİK
	AZ105	2,60	5,74	WC
	AZ106	3,30	6,90	WC
	AZ107	2,30	7,70	KANTİN
	AZ108	2,40	7,70	HARİTA ODASI
	AZ109	4,87	7,70	REVİR
	AZ110	2,60	5,90	WC
	AZ111	1,75	2,30	ÖZÜRLÜ WC
	AZ112	2,70	5,90	WC
	AZ113	6,90	10,00	FİZİK LABORATUARI
	AZ114	6,90	7,50	DERSLİK
BZ101	AZ115	6,90	7,50	DERSLİK EK BİNA
BZ102	AZ116	6,90	7,50	DERSLİK EK BİNA
BZ103	AZ117	6,90	4,86	ÖĞRETMELER ODASI EK BİNA
BZ104	AZ118	6,90	4,86	ARAÇ GEREÇ ODASI EK BİNA
BZ105	AZ119	6,90	6,80	DERSLİK EK BİNA
BZ106	AZ120	6,90	3,30	WC EK BİNA
BZ107	AZ121	6,90	1,80	WC EK BİNA
BZ108	AZ122	0,9	0,9	TEMİZLİK ODSI EK BİNA
BZ109	AZ123	6,90	1,85	WC EK BİNA

OKUL KAT PLANI 1. KAT
ANA BİNA

	A1101	6,90	7,70	DERSLİK
	A1102	6,90	7,70	DERSLİK
	A1103	6,90	7,50	DERSLİK
	A1104	6,90	2,50	WC
	A1105	2,00	5,74	WC
	A1106	4,85	5,10	MÜDÜR YARDIMCISI
	A1107	5,00	5,10	MÜDÜR YARDIMCISI
	A1108	2,40	5,10	ARŞİV
	A1109	4,80	5,10	RREHBER ODASI
	A1110	2,60	5,90	WC
	A1111	1,75	2,30	TEMİZLİK ODSI
	A1112	2,70	5,90	WC
	A1113	6,90	10,00	BİYOLOJİ ODASI
	A1114	7,20	10,00	ÖĞRETMELER ODASI
	A1115	7,20	5,00	MÜDÜR ODASI
	A1116	2,40	5,00	SANTRAL
B1101	A1117	6,90	7,50	DERSLİK EK BİNA
B1102	A1118	6,90	10,10	FEN LABORATUARI EK BİNA
B1103	A1120	2,40	6,90	HAZIRLIK ODASI EK BİNA
B1104	A1120	6,90	7,50	DERSLİK EK BİNA
B1105	A1121	6,90	7,60	DERSLİK EK BİNA
B1106	A1122	3,30	6,90	WC EK BİNA
B1107	A1123	6,90	1,80	WC EK BİNA
B1108	A1124	0,9	0,9	TEMİZLİK ODSI EK BİNA
B1109	A1125	6,90	1,85	WC EK BİNA

OKUL KAT PLANI 2. KAT
ANA BİNA

	A2101	6,90	7,70	DERSLİK
	A2102	6,90	7,70	DERSLİK
	A2103	6,90	7,50	DERSLİK
	A2104	2,60	5,74	WC
	A2105	3,30	6,90	WC
	A2106	5,00	7,60	ZÜMRE ÖĞRTMENLER ODSI
	A2107	5,00	7,60	OKUL AİLE BİRLİĞİ
	A2108	7,60	7,70	BİRERYSSEL REHBERLİK SERVİSİ
	A2109	2,60	5,90	WC
	A2110	1,75	2,30	TEMİZLİK ODASI
	A2111	2,60	5,90	WC
	A2112	6,90	10,15	RESİM ATÖLYESİ
	A2113	6,90	7,70	DERSLİK
	A2114	7,80	17,90	KÜTÜPHANE
B2101	AZ115	6,90	7,50	DERSLİK EK BİNA
B2102	AZ116	6,90	7,50	DERSLİK EK BİNA
B2103	AZ117	6,90	7,50	ÖĞRETMENLER ODASI
B2104	AZ118	3,00	6,90	ARAÇ GEREÇ ODASI
B2105	AZ119	6,90	3,30	WC EK BİNA
B2106	AZ120	6,90	3,30	WC EK BİNA
B2107	AZ121	0,90	0,90	TEMİZLİK ODASI EK BİNA
B2108	AZ122	6,90	3,30	WC EK BİNA

OKUL KAT PLANI 3. KAT
ANA BİNA

A3101	6,90	7,70	DERSLİK	
A3102	6,90	7,70	DERSLİK	
A3103	6,90	10,20	DERSLİK	
A3104	3,30	6,90	WC	
A3105	2,60	5,74	WC	
A3106	7,80	10,15	BİLGİSAYAR ODASI	
A3107	6,90	10,20	DERSLİK	
A3108	2,60	5,74	WC	
A3109	2,00	2,50	TEMİZLİK ODASI	
A3110	2,60	5,90	WC	
A3111	6,90	10,15	KİMYA LABORATUARI	
A3112	6,90	7,70	DERSLİK	
A3113	6,90	7,50	DERSLİK	
A3114	6,90	7,50	DERSLİK	
B3101	AZ115	5,00	5,80	DEPO EK BİNA
B3102	AZ116	2,60	5,90	WC EK BİNA
B3103	AZ117	2,60	5,90	WC EK BİNA
B3104	AZ118	17,34	17,34	KONFERANS SALONU EK BİNA

MALİ KAYNAKLAR

Okul Kaynak Tablosu

Kaynaklar	2017-2018 (*özellikle geçen yıl gerçekleşen)
Okul Aile Birliği bağış ve nakdi yardım)	13750 TL
Kira Gelirleri (Kantin)	13750 TL
Geçen Yıldan Aktarılan	23.350 TL
TOPLAM	37.100 TL

Okul Gelir Gider Tablosu

YILLAR	2016-2017 (*özellikle geçen yıl gerçekleşen)	
HARCAMA KALEMLERİ	GELİR	GİDER
GENEL GİDERLER	10.800 TL	10.800 TL
TOPLAM:		10.800 TL
2017-2018 yılına devir (Okul Aile Birliğinden Devir)		

BÖLÜM:5

OKUL PANSİYON BİLGİSİ







BÖLÜM:6**OKULUN TEMEL SORUNLARI VE ÇÖZÜM YOLLARI**

SIRA NO	SORUNLAR	SORUNUN ÇÖZÜLÜP ÇÖZÜLMEDİĞİ
01	DERSLİKLERİN MASA SIRA, TAHTA İHTİYACI	SORUN ÇÖZÜLMEDİ
02	İDARE ODALARININ DÖŞENMESİ	SORUN ÇÖZÜLDÜ
03	ÖĞRETMENLER ODASININ DÖŞENMESİ	SORUN ÇÖZÜLDÜ
04	LAVABO VE TUVALET İÇİN İHTİYAÇ DUYULAN HİJYEN MADDELERİ	SORUN ÇÖZÜLDÜ
05	BAHÇE TEMİZLİĞİ	SORUN ÇÖZÜLDÜ
06	PANSİYON İÇİN İHTİYAÇ DUYULAN ÖĞRENCİ DOLABI VE RANZALAR	SORUN ÇÖZÜLDÜ
07	YEMEKHANE İÇİN İHTİYAÇ DUYULAN MASA SANDALYE	SORUN ÇÖZÜLDÜ
08	BÜTÜN DERSLİK VE PANSİYON İÇİN İHTİYAÇ DUYULAN KORNİŞ İHTİYACI	SORUN ÇÖZÜLDÜ
09	MUTFAK İÇİN GEREKLİ OLAN BÜTÜN ALET EDAVAT	SORUN ÇÖZÜLDÜ
10	TOPLANTI SALONUN MASA SANDALYE İHTİYACI	SORUN ÇÖZÜLDÜ
11	KÜTÜPHANE İÇİN LAZIM OLAN MASA, SANDALYE VE RAFLAR	SORUN ÇÖZÜLDÜ
12	ÖĞRENCİLER İÇİN LAZIM OLAN AYAKKABILIKLAR	SORUN ÇÖZÜLDÜ
13	HİDROFON SİSTEMİNDEKİ ARIZA	SORUN ÇÖZÜLDÜ
14	ELEKTRİK ABONE İŞLEMLERİ	SORUN ÇÖZÜLDÜ
15	ASANSÖRLERİN BAKIM VE ONARIMI	SORUN ÇÖZÜLEMEDİ (ÖDENEK OLMADIĞINDAN)
16	HAYIRSEVER KÖŞESİNİN TANZİMİ	SORUN ÇÖZÜLDÜ
17	MUTFAKTAKİ ELEKTRİK VE LPG BAĞLANTILARI	SORUN ÇÖZÜLDÜ

18	BİNANIN BODRUM KATI VE BİRİNCİ KATINDAKİ SU SIZINTILARI	SORUN ÇÖZÜLMEDİ
19	KAPALI SPOR SALONU TAVAN AKMA VE DÖKÜLMESİ	SORUN ÇÖZÜLMEDİ
20	ZEMİN KAT PENCERE KORKULUKLARI TAKILMASI	SORUN ÇÖZÜLMEDİ
21	EK BİNA MERDİVENLRİNDEKİ SU SIZINTISI	SORUN ÇÖZÜLMEDİ

