



**T.C.
REYHANLI KAYMAKAMLIĞI
İLÇE MİLLİ EĞİTİM MÜDÜRLÜĞÜ**

**REYHANLI MEHMET AKİF ERSOY KIZ ANADOLU
İMAM HATİP LİSESİ**

**2019/2020 EĞİTİM ÖĞRETİM YILI
BRİFİNG DOSYASI**

**T.C.
REYHANLI KAYMAKAMLIđI
İLÇE MİLLİ EđİTİM MÜDÜRLÜđÜ**

M. AKİF ERSOY KIZ ANADOLU İMAM HATİP LİSESİ



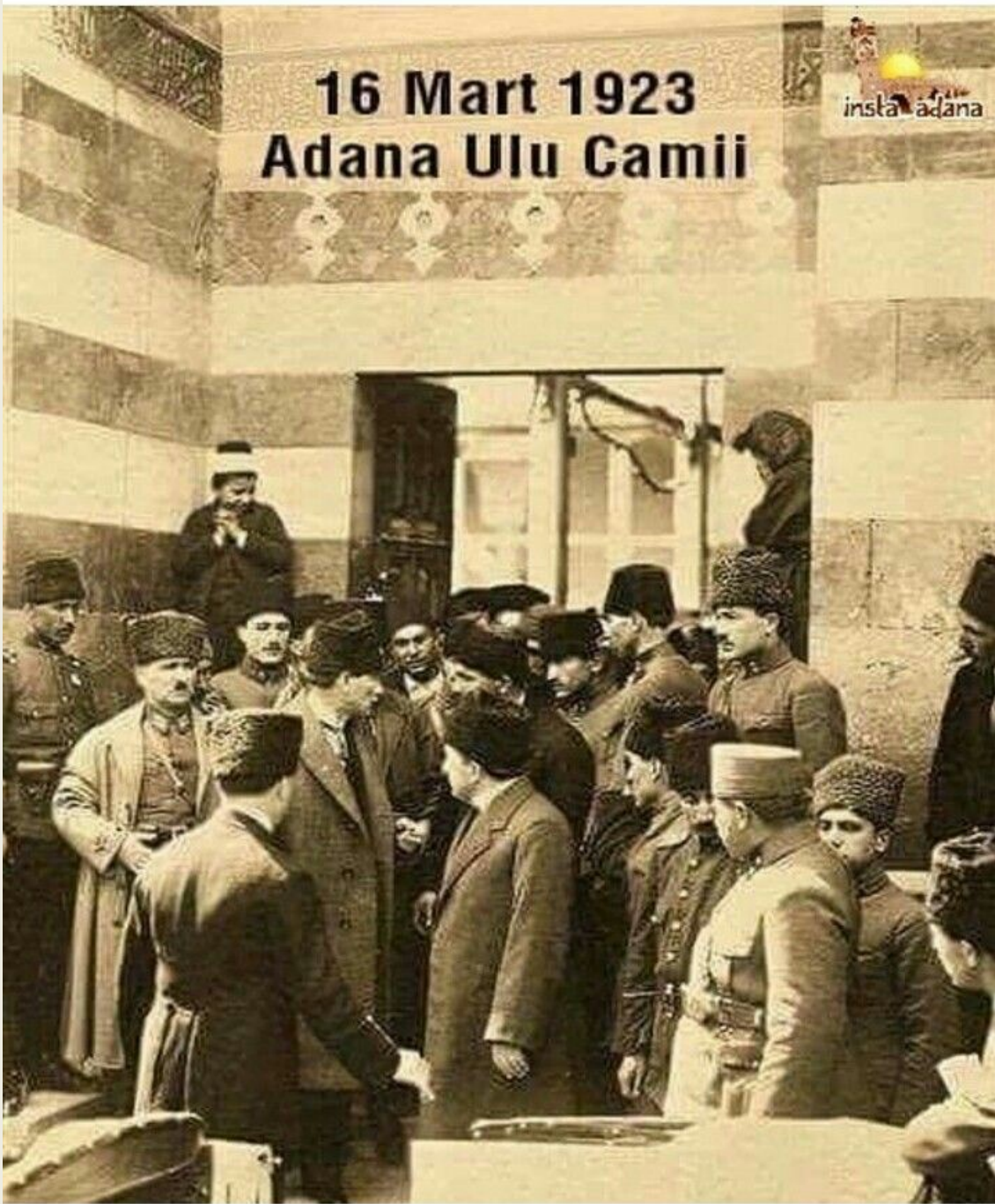

"Bizim dinimiz en makul ve en doğal bir dindir. Ve ancak bundan dolayıdır ki son din olmuştur. Bir dinin doğal olması için akla, tekniğe, ilme ve mantığa uygun olması gerekir. Bizim dinimiz bunlara tamamen uygundur. ... İslam'ın sosyal hayatı içinde hiç kimsenin, bir özel sınıf halinde varlığını sürdürme hakkı yoktur. Kendilerinde böyle bir hak görenler dini kurallara uygun harekette bulunmuş olmazlar. Bizde ruhbanlık yoktur, hepimiz eşitiz ve dinimizin kurallarını eşit olarak öğrenmeye mecburuz" (Atatürk'ün Söylev ve Demeçleri, 1959, c.2, s. 90)

Mustafa Kemal ATATÜRK



İSTİKLAL MARŞI

Korkma, sönmez bu şafaklarda yüzen al sancak;
Sönmeden yurdumun üstünde tüten en son ocak.
O benim milletimin yıldızıdır, parlayacak;
O benimdir, o benim milletimindir ancak.

Çatma, kurban olayım, çehreni ey nazlı hilâl!
Kahraman ırkıma bir gül! Ne bu şiddet, bu celâl?
Sana olmaz dökülen kanlarımız sonra helâl...
Hakkıdır, Hakk'a tapan, milletimin istiklâl!

Ben ezelden beridir hür yaşadım, hür yaşarım.
Hangi çılgın bana zincir vuracakmış? Şaşarım!
Kükremiş sel gibiyim, bendimi çiğner, aşarım.
Yırtarım dağları, enginlere sığmam, taşarım.

Garbın afakını sarmışsa çelik zırhlı duvar,
Benim iman dolu göğsüm gibi serhaddim var.
Ulusun, korkma! Nasıl böyle bir imanı boğar,
"Medeniyet!" dediğin tek dişi kalmış canavar?

Arkadaş! Yurduma alçakları uğratma, sakın.
Siper et gövdeni, dursun bu hayâsızca akın.
Doğacaktır sana va'dettiği günler Hakk'ın...
Kim bilir, belki yarın, belki yarından da yakın.

Bastığın yerleri "toprak!" diyerek geçme, tanı:
Düşün altındaki binlerce kefensiz yatanı.
Sen şehit oğlusun, incitme, yazıktır, atanı:
Verme, dünyaları alsan da, bu cennet vatanı.

Kim bu cennet vatanın uğruna olmaz ki feda?
Şüheda fışkıracak toprağı sıksan, şüheda!
Canı, cananı, bütün varımı alsın da Huda,
Etmesin tek vatanımdan beni dünyada cüda.

Ruhumun senden, ilâhî, şudur ancak emeli:
Değmesin mabedimin göğsüne namahrem eli.
Bu ezanlar ki şahadetleri dinin temeli-
Ebedî yurdumun üstünde benim inlemeli.

O zaman vecd ile bin secde eder-varsa-taşım,
Her cerihamdan, ilâhî, boşanıp kanlı yaşım,
Fışkırır ruh-ı mücerret gibi yerden naşım;
O zaman yükselerek arşa değer belki başım.

Dalgalan sen de şafaklar gibi ey şanlı hilâl!
Olsun artık dökülen kanlarımın hepsi helâl.
Ebediyen sana yok, ırkıma yok izmihlâl:
Hakkıdır, hür yaşamış, bayrağımın hürriyet;
Hakkıdır, Hakk'a tapan, milletimin istiklâl.

Mehmet Akif ERSOY

İÇİNDEKİLER

KONULAR	SAYFA
BÖLÜM 1:	
KURUM KİMLİK BİLGİSİ	6
MİSYONUMUZ - VİZYONUMUZ	7
BÖLÜM 2:	
OKULUN TARİHÇESİ	8
KURUM İÇİ ANALİZ / ÖRGÜTSEL YAPI	9
BÖLÜM 3:	
İNSAN KAYNAKLARI	10
OKUL YÖNETİCİ DURUMU	10
OKUL ÖĞRETMEN DURUMU	11
OKUL ÖĞRENCİ DURUMU	12
MESLEKİ AÇIK ÖĞRETİM (MAOL) - FAALİYETLER	13
BÖLÜM 4:	
OKULUN ÖZELLİKLERİ	14
2015 YILI OKULUN TEKNOLOJİK/ FİZİKİ ALTYAPISI	15 – 18
MALİ KAYNAKLAR: OKUL KAYNAK TABLOSU/ GELİR-GİDER TABLOSU	19
BÖLÜM 5:	
OKUL PANSİYON BİLGİ - FOTOLAR	20
BÖLÜM 6:	
OKULUN TEMEL SORUNLARI VE ÇÖZÜM YOLLARI	

BÖLÜM 1:

OKUL / KURUM KİMLİK BİLGİSİ					
İLİ: HATAY		İLÇESİ: REYHANLI			
OKULUN ADI: M. AKİF ERSOY KIZ ANADOLU İMAM HATİP LİSESİ					
OKULA İLİŞKİN GENEL BİLGİLER			PERSONEL İLE İLGİLİ BİLGİLER		
Okul Adresi: Bahçelievler Mahallesi Kardelen Sokak no.17			KURUMDA ÇALIŞAN PERSONEL SAYISI	Sayıları	
				Erkek	Kadın
Okul Telefonu	(326)413 7470		Yönetici	6	1
Faks	X		Sınıf öğretmeni	X	X
Elektronik Posta Adresi	758373mael@gmail.com.tr		Branş Öğretmeni	38	24
Web sayfa adresi	http://maekaihl.meb.k12.tr/		Rehber Öğretmen	X	1
Öğretim Şekli	Normal (x)	İkili ()	Memur	X	X
Okulun Hizmete Giriş Tarihi	2014		Yardımcı Personel	2	6
Kurum Kodu	758373		Toplam	44	31
OKUL VE BİNA DONANIM BİLGİLERİ					
Toplam Derslik Sayısı	31		Kütüphane	Var (x)	Yok ()
Kullanılan Derslik Sayısı	31		Çok Amaçlı Salon	Var (x)	Yok ()
İdari Oda Sayısı	4		Çok Amaçlı Saha	Var ()	Yok (x)
Laboratuvar Sayısı	4		PARSEL NO	7865	
ÖĞRENCİ BİLGİLERİ					
	Erkek	Kız	Toplam		
9. Sınıf	X	376	376		
10. Sınıf	X	352	352		
11. Sınıf	X	291	291		
12. Sınıf	X	119	119		
Genel Toplam	X	1138	1138		

MİSYON, VİZYON, TEMEL DEĞERLER

MİSYONUMUZ

Bizler; öğrencilerimizin zihninde modern dünyanın evrensel doğrularını benimsemekle birlikte, yaşanan hayatı yorumlayabilen, problemlere çözüm üretebilen, öğrenmeyi öğrenen, öğrendiklerini davranışa dönüştürebilen, her alanda başarıyı hedefleyen, sürekli gelişmeye inanan ve bu doğrultuda öğrencilerimizi; bilgili, kültürlü, başarılı, kendine güvenen, ‘Yaratılanı Yaratan’dan ötürü’ sevebilen, tabiatı tahrip değil imar eden, sorun değil çözüm üreten, farklılıkları doğal ve zenginlik kabul edip bunlardan yararlanmayı hedefleyen; insana, düşünceye, özgürlüğe, ahlaka ve kültürel mirasa saygı duyan kişilikli fertler yetiştirmek için varız.

VİZYONUMUZ

Biz; eğitimin öğrencilerimize mutlu ve huzurlu bireyler olma isteği ve yeteneği kazandırmak olduğuna inanıyoruz. Bunun için de; her öğrencinin özel olduğunu, onun özgür, çok yönlü ve bir birey olarak yetişmesini sağlayacak, değerlerin olduğuna, toplumların mutluluğunu sağlamanın, cehaletin ortadan kaldırmanın ve demokratik bir toplum oluşturma yolunun ancak toplumların iyi yetiştirilmiş bireylerince sağlanabileceğine inanıyoruz. Bu doğrultuda kurumsal kimliğimizle nitelikli eğitimi sürekli kılan ve gelişen bir okul olma hedefindeyiz.

BÖLÜM 2: OKULUN TARİHÇESİ:

Hatay ili Reyhanlı ilçesi Bahçelievler Mahallesinde bulunan mülkiyeti maliye hazinesine ait 7865 no'lu parselin 6.000.00 m²'lik uygun bir alanı üzerine milli eğitim bakanlığı din öğretimi tarafından 16 derslik olarak yaptırılmıştır daha sonra 8 derslik eklenerek 24 derslik olarak hizmet 2014 yılında başlamıştır. Hayırsever Tosçelik Profil ve Saç Endüstrisi ve Anonim şirketleri adına Yönetim Kurulu Başkanı Sayın Erol – Ayhan TOSYALI kardeşler tarafından 280 öğrenci kapasiteli Erol Ayhan Tosyalı Kız Öğrenci Yurdu 2016 yılında yaptırılarak ilçemizin hizmetine sunulmuştur. Okulumuz 24 derslikli bir öğretim binası olup 280 öğrencilik bir pansiyona da sahiptir.



YERLEŞİM YERİ BİLGİLERİ

İl ve İlçe Merkezine
Uzaklık

: İl Merkezine 45 km, İlçe merkezine ise 800 m uzaklıktadır.

Ulaşım

İl merkezi ile Reyhanlı Merkezini bağlayan kara yolu Antakya Reyhanlı istikametinden giderken sağ tarafta okullar caddesinde bulunmaktadır. Şehir içi servis durağına 300 metre : mesafesindedir. Hatay hava alanı ilçemize 60 km uzaklıkta olup, hava alanı hem yurtiçine hem de Ortadoğu'ya açılmaktadır. İskenderun limanına 60 km uzaklıkta olan ilçemiz, ayrıca Halep'e de 65 km mesafededir.

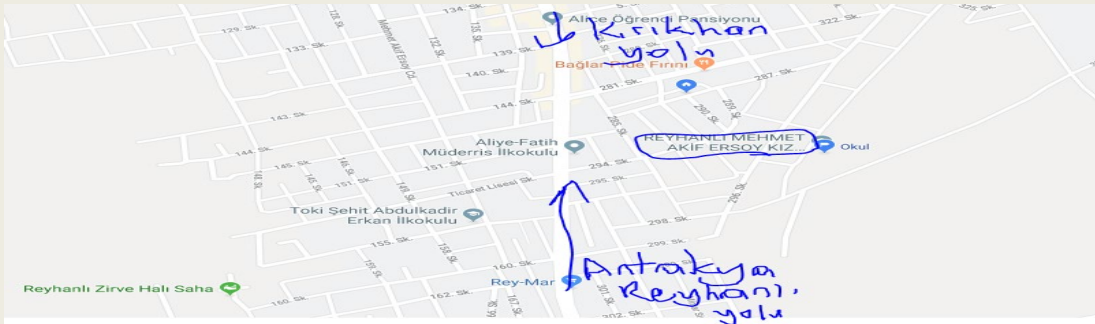

KURUM İÇİ ÖRGÜTSEL YAPI

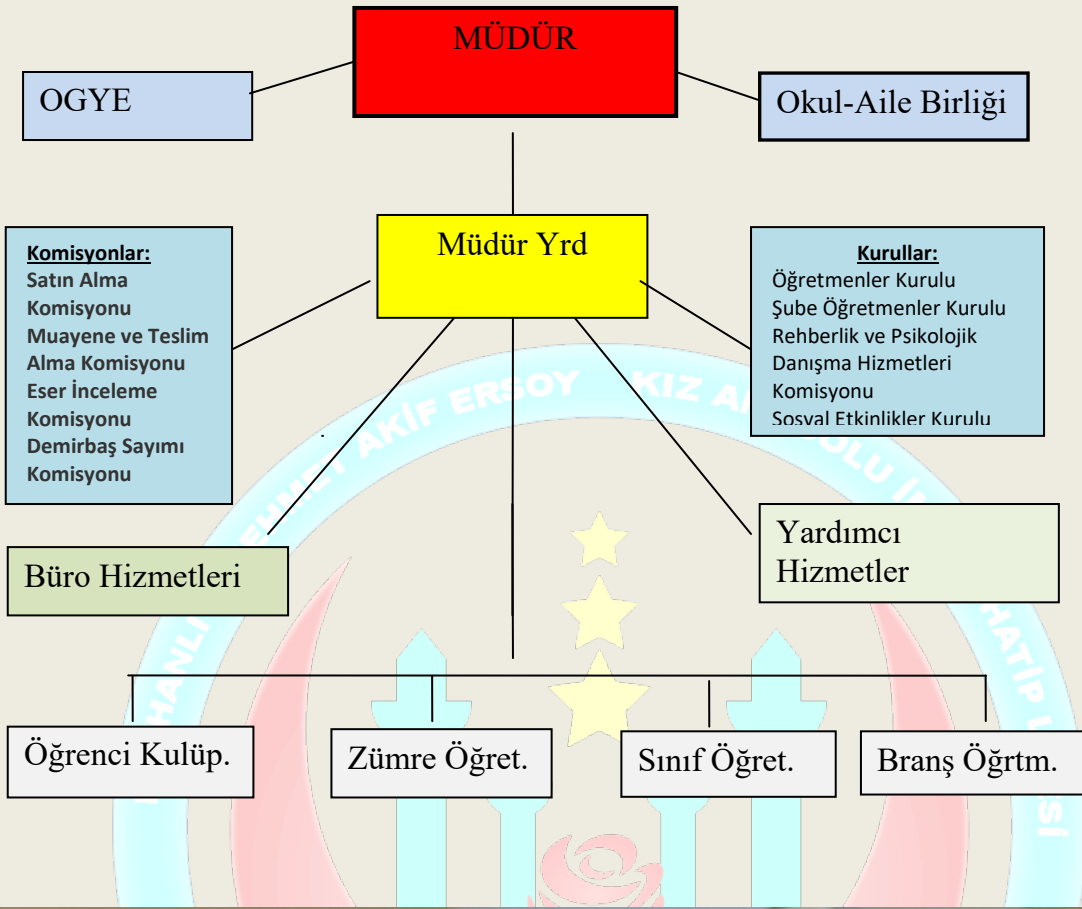

BÖLÜM 3:

İNSAN KAYNAKLARI

2017-2018 Eğitim Öğretim Yılı Kurumdaki Mevcut Personel

	Görevi	Erkek	Kadın	Toplam
1	Müdür	1	X	1
2	Müdür Başyardımcısı	1	X	1
3	Müdür Yard.	4	1	5
	TOPLAM	6	1	7



OKUL MÜDÜRÜ
AHMET ŞANVERDİ

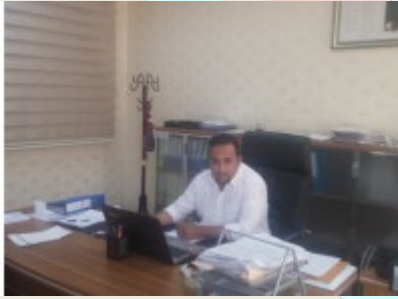

MD. BAŞ.YRD.MEHMET ŞANVERDİ



MD. YARD. AYFER KAHRAMAN

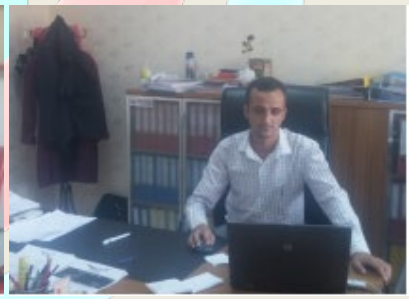

MD. YARD. ÖMÜR AKAY



MD. YARD.ABDULAZİZ BAĞLAR



MÜD. YARD. DOĞAN TEKİN

ÖĞRETMEN NORM KADROSU İLE İLGİLİ BÖLÜM

Branş Kodu	KURUM KODU	Yönetici Gir.Ders Saati	Norma	
			Esas Ders Saati	Norm sayısı
1207	Biyoloji		66	3
2036	Coğrafya	6	52	2
1123	İ.H.L. Meslek Dersleri	2	313	14
1627	Türk Dili ve Edebiyatı	8	176	8
1524	Felsefe		49	2
1390	Fizik		54	2
1371	İngilizce	6	110	5
7102	Kimya/Kimya Teknolojisi		54	2
2353	Tarih	6	63	4
7103	Matematik		156	8
7092	Arapça		71	3
1230	Görsel Sanatlar		42	2
1283	Rehberlik		0	3



KADROLU ÖĞRETMENLERİMİZ

SIRA	ADI	SOYADI	GÖREVİ	BRANŞI
	ABDULAZİZ	BAĞLAR	Müdür Yardımcısı	Coğrafya
1	ABDULLAH	ABACIOĞLU	Öğretmen	Matematik
2	ADNAN	BATIRAY	Öğretmen	Tarih
3	ADNAN	KULAK	Öğretmen	İ.H.L. Meslek Dersleri
4	AHMET	ŞANVERDİ	Müdür	Türk Dili ve Edebiyatı
5	AKİF	DARICI	Sözleşmeli Öğretmen(657 S.K. 4/B)	İ.H.L. Meslek Dersleri
6	ALİ	İSLAMOĞLU	Sözleşmeli Öğretmen(657 S.K. 4/B)	İ.H.L. Meslek Dersleri
7	ALİYE	AY AKAR	Sözleşmeli Öğretmen(657 S.K. 4/B)	Tarih
8	ASUMAN	EROL	Sözleşmeli Öğretmen(657 S.K. 4/B)	İ.H.L. Meslek Dersleri
9	AYFER	KAHRAMAN	Müdür Yardımcısı	Matematik
10	BETÜL	KILINÇ	Sözleşmeli Öğretmen(657 S.K. 4/B)	İ.H.L. Meslek Dersleri
11	BEYZA HABİBE	GELBERİ	Sözleşmeli Öğretmen(657 S.K. 4/B)	İ.H.L. Meslek Dersleri
12	BUŞRA NUR	BAĞCIOĞLU	Sözleşmeli Öğretmen(657 S.K. 4/B)	Arapça
13	CEMAL	YOLCU	Öğretmen	Coğrafya
14	DENİZ	ÇEÇEN	Öğretmen	Coğrafya
15	DOĞAN	BAHALI	Öğretmen	Matematik
16	DOĞAN	TEKİN	Müdür Yardımcısı	İngilizce
17	EDİP	HARAK	Öğretmen	Biyoloji
18	EMEL	RENKLİERGİL	Sözleşmeli Öğretmen(657 S.K. 4/B)	Kimya/Kimya Teknolojisi
19	ESMA	SARI	Sözleşmeli Öğretmen(657 S.K. 4/B)	İ.H.L. Meslek Dersleri
20	ESRA	YILMAZ	Öğretmen	Türk Dili ve Edebiyatı
21	FATMA	KORKMAZ	Öğretmen	Felsefe

22	FAZİLET CEREN	ÇAPUR	Öğretmen	Matematik
23	FİDEL	ESKİOCAK	Öğretmen	Matematik
24	HAKAN	SAĞIR	Öğretmen	Matematik
25	HATİCE	ER	Sözleşmeli Öğretmen(657 S.K. 4/B)	İ.H.L. Meslek Dersleri
26	HAYRULLAH	BOLAT	Öğretmen	Felsefe
27	HİCRAN	AĞTAŞ	Öğretmen	Türk Dili ve Edebiyatı
28	HÜSEYİN	SANCAK	Öğretmen	Fizik
29	İBRAHİM	KÖSE	Öğretmen	Matematik
30	İBRAHİM	ŞİMŞEK	Öğretmen	Tarih
31	İNCİ	AKAR	Öğretmen	Biyoloji
32	KUDRET	SABAN	Sözleşmeli Öğretmen(657 S.K. 4/B)	Matematik
33	MAHMUT	MENDEŞ	Sözleşmeli Öğretmen(657 S.K. 4/B)	Arapça
34	MEHMED RİYAD	DİLMEÇ	Öğretmen	Türk Dili ve Edebiyatı
35	MEHMET	ALA	Sözleşmeli Öğretmen(657 S.K. 4/B)	İ.H.L. Meslek Dersleri
36	MEHMET	ŞANVERDİ	Müdür Başyardımcısı	Din Kült. ve Ahl.Bil.
37	MEHMET	ÜNLÜ	Sözleşmeli Öğretmen(657 S.K. 4/B)	Türk Dili ve Edebiyatı
38	MERYEM	ALKIŞ	Öğretmen	İngilizce
39	MESURE	AKGÜNGÖR	Sözleşmeli Öğretmen(657 S.K. 4/B)	İ.H.L. Meslek Dersleri
40	MESUT	YILDIZ	Sözleşmeli Öğretmen(657 S.K. 4/B)	Arapça
41	MUHACIR	DEMİR	Öğretmen	Tarih
42	MUSTAFA	SARI	Sözleşmeli Öğretmen(657 S.K. 4/B)	Coğrafya
43	NACİYE	ERYILMAZ DEĞİRMENCİ	Sözleşmeli Öğretmen(657 S.K. 4/B)	Biyoloji
44	NESLİHAN	ARSAV	Sözleşmeli Öğretmen(657 S.K. 4/B)	İ.H.L. Meslek Dersleri

45	NİDA NUR	ATLAR	Sözleşmeli Öğretmen(657 S.K. 4/B)	İ.H.L. Meslek Dersleri
46	OKAN	GÖK	Sözleşmeli Öğretmen(657 S.K. 4/B)	Görsel Sanatlar
47	ONUR	YEL	Sözleşmeli Öğretmen(657 S.K. 4/B)	İ.H.L. Meslek Dersleri
48	ÖMÜR	AKAY	Müdür Yardımcısı	Tarih
49	ÖZKAN	GÜMÜŞ	Öğretmen	Türk Dili ve Edebiyatı
50	SEMAHİ SERHAT	AKSOY	Sözleşmeli Öğretmen(657 S.K. 4/B)	Fizik
51	SERDAR RAMAZAN	ES	Öğretmen	İngilizce
52	SİNAN	TATLI	Öğretmen	Matematik
53	SÜMEYYE	GÜNDÜZ	Sözleşmeli Öğretmen(657 S.K. 4/B)	İngilizce
54	ŞEYMA	CURA	Sözleşmeli Öğretmen(657 S.K. 4/B)	Rehberlik
55	ŞEYMA	YILDIRIM	Sözleşmeli Öğretmen(657 S.K. 4/B)	Arapça
56	VAHDET	YİĞİT	Sözleşmeli Öğretmen(657 S.K. 4/B)	İ.H.L. Meslek Dersleri



SINIF LİSTELERİ

AİHL - 9. Sınıf / B Şubesi (İMAM HATİP PROGRAMI UYGULANAN ALAN)	0	35
AİHL - 9. Sınıf / C Şubesi (İMAM HATİP PROGRAMI UYGULANAN ALAN)	0	38
AİHL - 9. Sınıf / D Şubesi (İMAM HATİP PROGRAMI UYGULANAN ALAN)	0	37
AİHL - 9. Sınıf / E Şubesi (İMAM HATİP PROGRAMI UYGULANAN ALAN)	0	39
AİHL - 9. Sınıf / F Şubesi (İMAM HATİP PROGRAMI UYGULANAN ALAN)	0	39
AİHL - 9. Sınıf / G Şubesi (İMAM HATİP PROGRAMI UYGULANAN ALAN)	0	38
AİHL - 9. Sınıf / H Şubesi (İMAM HATİP PROGRAMI UYGULANAN ALAN)	0	32
AİHL - 9. Sınıf / I Şubesi (İMAM HATİP PROGRAMI UYGULANAN ALAN)	0	37
AİHL - 9. Sınıf / İ Şubesi (İMAM HATİP PROGRAMI UYGULANAN ALAN)	0	30
SINIF GENELİNDE TOPLAM:	0	365
AİHL - 10. Sınıf / A Şubesi (İMAM HATİP PROGRAMI UYGULANAN ALAN)	0	40
AİHL - 10. Sınıf / B Şubesi (İMAM HATİP PROGRAMI UYGULANAN ALAN)	0	40
AİHL - 10. Sınıf / C Şubesi (İMAM HATİP PROGRAMI UYGULANAN ALAN)	0	39
AİHL - 10. Sınıf / D Şubesi (İMAM HATİP PROGRAMI UYGULANAN ALAN)	0	40
AİHL - 10. Sınıf / E Şubesi (İMAM HATİP PROGRAMI UYGULANAN ALAN)	0	36
AİHL - 10. Sınıf / F Şubesi (İMAM HATİP PROGRAMI UYGULANAN ALAN)	0	38
AİHL - 10. Sınıf / G Şubesi (İMAM HATİP PROGRAMI UYGULANAN ALAN)	0	39
AİHL - 10. Sınıf / H Şubesi (İMAM HATİP PROGRAMI UYGULANAN ALAN)	0	39
AİHL - 10. Sınıf / I Şubesi (İMAM HATİP PROGRAMI UYGULANAN ALAN)	0	40
SINIF GENELİNDE TOPLAM:	0	351
AİHL - 11. Sınıf / A Şubesi (İMAM HATİP PROGRAMI UYGULANAN ALAN)	0	38
AİHL - 11. Sınıf / B Şubesi (İMAM HATİP PROGRAMI UYGULANAN ALAN)	0	36
AİHL - 11. Sınıf / C Şubesi (İMAM HATİP PROGRAMI UYGULANAN ALAN)	0	37
AİHL - 11. Sınıf / D Şubesi (İMAM HATİP PROGRAMI UYGULANAN ALAN)	0	37
AİHL - 11. Sınıf / E Şubesi (İMAM HATİP PROGRAMI UYGULANAN ALAN)	0	37
AİHL - 11. Sınıf / F Şubesi (İMAM HATİP PROGRAMI UYGULANAN ALAN)	0	31
AİHL - 11. Sınıf / G Şubesi (İMAM HATİP PROGRAMI UYGULANAN ALAN)	0	34
AİHL - 11. Sınıf / H Şubesi (İMAM HATİP PROGRAMI UYGULANAN ALAN)	0	39
SINIF GENELİNDE TOPLAM:	0	289
AİHL - 12. Sınıf / A Şubesi (İMAM HATİP PROGRAMI UYGULANAN ALAN)	0	28
AİHL - 12. Sınıf / B Şubesi (İMAM HATİP PROGRAMI UYGULANAN ALAN)	0	33
AİHL - 12. Sınıf / C Şubesi (İMAM HATİP PROGRAMI UYGULANAN ALAN)	0	35
AİHL - 12. Sınıf / D Şubesi (İMAM HATİP PROGRAMI UYGULANAN ALAN)	0	25
AİHL - 12. Sınıf / E Şubesi (İMAM HATİP PROGRAMI UYGULANAN ALAN)	0	0
SINIF GENELİNDE TOPLAM:	0	121
TOPLAMLAR :	0	1126

2016-2017 Eğitim Öğretim Yılı Mevcut Hizmetli/Memur Sayısı

	Görevi	Erkek	Kadın	Toplam
1	Memur	X	X	X
2	Hizmetli	2	5	7
3	İŞKUR	X	1	1
4	TOPLAM	2	6	8

EĞİTİM ÖĞRETİME YARDIMCI FAALİYETLER	
	SAYISI
OKULDAKİ SPORTİF TAKIMLAR	ÖĞRETMENLERİMİZİ OLUŞTURDUĞU VOLEYBOL VE FUTBOL TAKIMI BULUNMATAKTADIR.
OKULDA YÜRÜTÜLEN EGZERSİZLER	OKULUMUZ BÜNYESİNDE HALK EĞİTİM MERKEZLİ OYA VE NAKIŞ KURSLARI AÇILMAKTADIR. AYRICA HALK EĞİTİM DESTEKLİ OSMANLI TÜRKÇESİ KURSLARI VERİLMEKTE YAKLAŞIK YETMİŞ ÖĞRENCİMİZE SERTİFİKA VERİLMİŞTİR.
SOSYAL KÜLTÜREL ETKİNLİKLER	KURAN-I KERİM OKUMA YARIŞMASI ÖNEMLİ GÜN VE HAFTALAR İÇİN HAZIRLANAN ETKİNLİKLER ARAPÇA YARIŞMALARI KUTLU DOĞUM HAFTASI ETKİNLİKLERİ
OKULDA AÇILAN KURSLAR	20 Adet kurs açılması düşünülmektedir.
OKULDA BULUNAN SOSYAL KULÜPLER	
GÖRSEL SANATLAR KULÜBÜ	
MESLEKİ TATBİKAT KULÜBÜ	
SİVİL SAVUNMA KULÜBÜ	
DEMOKRASİ VE İNSAN HAKLARI	
KÜTÜPHANEÇİLİK KULÜBÜ	
BİLİM FEN VE TEKNOLOJİ KULÜBÜ	



BÖLÜM:4

OKULUN ÖZELLİKLERİ:

Okulda sınımda kalorifer sistemi kullanılmaktadır.Pansiyonumuzda her odasında bir adet klima mevcut olup, konferans salonunda ve yemekhane bölümünde hem manuel hem de merkezi ısıtma sistemi mevcuttur. Pansiyonumuzda kalan öğrencilerimizin sıcak su ihtiyacının karşılanması amacıyla kalorifer sistemine bağlı boyler kazanı da mevcuttur. Su ve kanalizasyon Şehir şebekesine bağlıdır. Öğrencilerimizin içme suyu ihtiyacı artıçılardan sağlanmaktadır. Geceleri okul bahçesi okulun ön ve arka tarafında bulunan sokak lambaları ve binanın dört bir tarafında olan projektörler ile aydınlatılmaktadır. Elektrik kesintilerine karşı jeneratör sistemi mevcuttur. Binamız A (Dershaneler),B(Ek bina) C(Kapalı Spor Salonu)D (Pansiyon) olmak üzere 4(dört) bloktan müteşekkildir.



B-DESHANELER:2019-2020 Eğitim-Öğretim döneminde 31 derslikte 1139 öğrenci ile eğitim öğretime başlanacaktır.



C-LABORATUVARLAR(Araç ve gereç durumu): 1 adet Fizik,1 adet kimya,1 adet Biyoloji,1 adet FKB laboratuvarımız mevcut malzemeler yeterli değildir..



D-OKUL VE SINIF KİTAPLIKLARI: Okulumuz geniş ve yeterli bir kütüphaneye sahip olup,2017-2018 öğretim yılında kitap çeşitliliği yönünden zenginleştirilerek öğrencilerimizin istifadesine sunulmuştur. Sınıflarımızda da sınıf kitaplığı oluşturulmuştur. Her yıl sınıflarımıza çeşitli imkânlarla kitap temin edilmektedir.



E-DEPO, AMBAR, ARŞİV: 7 adet depo, 2çok amaçlı salon,3 malzeme odası,1 ambar(kiler),1 arşiv odası, 2 Kalorifer daireesi,1 su deposu odası 2 hidrofor sistem odası mevcuttur.

F-SPOR SALONU: Spor salonumuz mevcuttur. Bahçede spor yapacak kapalı basketbol alanı mevcuttur.



G-İDARE ODALARI: 3 Müdür Yardımcısı,1 Müdür başyardımcısı,1 Müdür Odası olarak toplam 5 İdari oda bulunmaktadır.



I-BAHÇENİN ALANI, AĞAÇLANDIRILMASI VE ÇİÇEKLENDİRİLME ÇALIŞMALARI VE KORUNMASI:

Okul bahçesi bina ile birlikte 10.000.00 m² metrekare olup yeteri kadar ağaçlandırma yapılmıştır. Okulun bahçesine çim ekilmiştir. Ayrıca bölgenin coğrafi özellikleri göz önünde bulundurularak, yöremize ait ağaç türleri de ekilmiştir. Mevsime bağlı çiçeklendirmeler yapılmaktadır. Öğrencilerimizin nezih ve rahat bir ortamda dinlenebilmeleri için hayırsever tarafından, okulumuzun bahçesinin ön tarafına su ihtiyaçlarını karşılamak için hayırsever vatandaşlar tarafından su sebili yapılmıştır. Yeteri sayıda kamelya tesis edilmiştir. Öğrencilerimizin gezip oynamaları için binanın ön tarafından yeterli boş alanda bırakılmış olup, hijyen olması için beton ile döşenmiştir.





2019 Yılı Okul Teknolojik Altyapısı

Araç ve Gereçler	2019-2020	İhtiyaç
Bilgisayar	3	X
Dizüstü Bilgisayar	5	X
Projeksiyon Cihazı	3	X
Fotokopi Makinesi	3	X
İnternet Bağlantısı	Var	X
Televizyon	2	X
Akıllı Tahta	X	31

OKULUN FİZİKİ ALT YAPISI

2016 YILI OKULUN FİZİKİ DURUMU		
No	Fiziki İmkânın Adı	Sayısı
1	Derslik Y	31
2	Biyoloji Laboratuvarı	1
3	Fizik Laboratuvarı	1
4	Kimya Laboratuvarı	1
5	Bilgisayar Laboratuvarı	-
6	Kütüphane	1

7	Müdür odası	1
8	Müdür yardımcısı odası	3
9	Rehberlik servisi	1
10	Öğretmenler odası	1
11	Toplantı odası	1
12	Arşiv	1
13	Tarih –Coğrafya Dersliği	-
14	İngilizce Dersliği	-
15	Memur odası	-
16	Hizmetliler odası	-
17	Konferans salonu	1
18	Revir	1
19	Pansiyon	280
20	Yemekhane	1
21	Spor salonu	1
22	Kütüphane	1

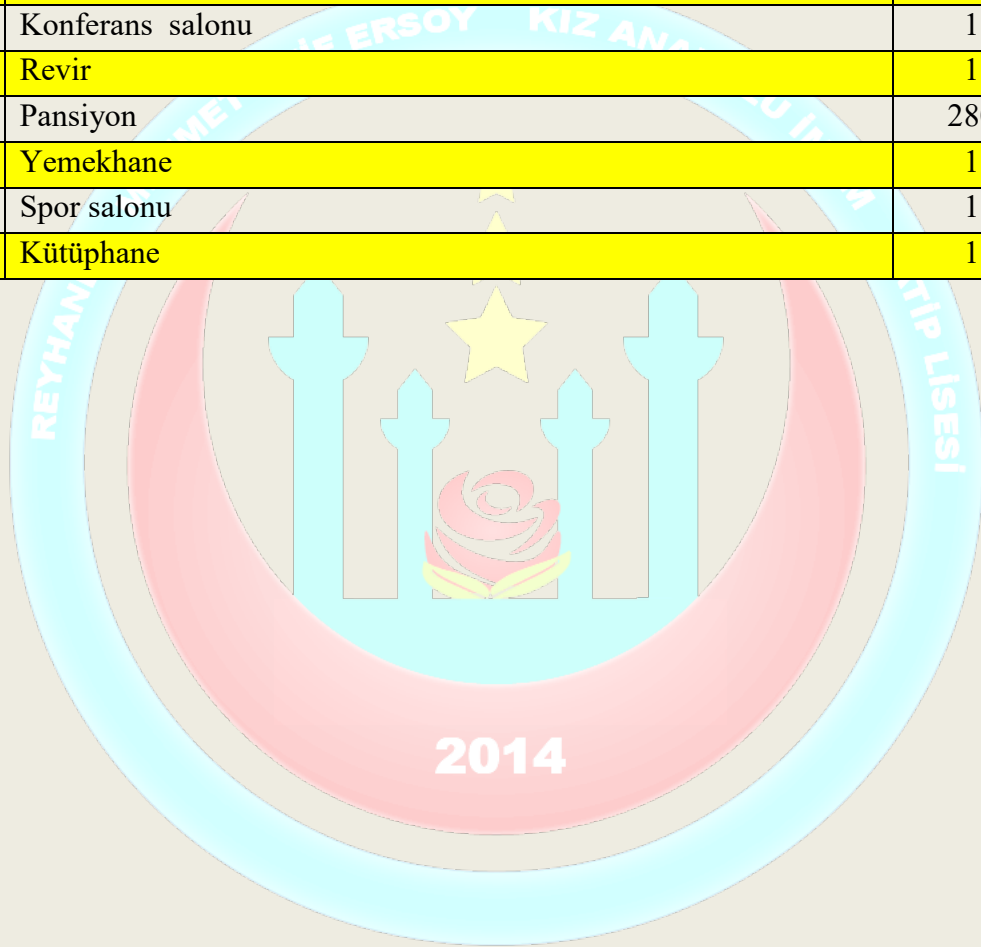

OKUL KAT PLANI BODRUM

ANA BİNA

AB101	5,90	6,00	MERDİVEN ALTI	
AB102	16,90	10,00	KAZAN DAİRESİ	
AB103	3,20	5,50	JENARETOR ODASI	
AB104	2,40	6,90	ANA TABLO	
AB105	2,30	6,90	KALORİFERCİ ODASI	
AB106	2,55	6,94	TEKNİSYEN ODASI	
AB107	2,30	6,90	HİZMETLİ ODASI	
AB108	1,60	5,60	WC	
AB109	2,80	5,85	WC	
AB110	17,90	7,90	BEDEN EĞİTİMİ ODASI	
AB111	2,60	5,90	WC	
AB112	1,70	2,50	TEMİZLİK ODASI	
AB113	2,70	5,95	WC	
AB114	2,50	6,95	GENEL DOLAP	
AB115	4,86	6,90	HAVALANDIRMA	
AB116	6,00	6,00	MERDİVEN ALTI	
AB117	10,00	15,00	SIĞINAK	
AB118	4,90	7,70	SOYUNMA ODASI	
AB119	3,80	10,30	SOYUNMA ODASI	
AB120	3,70	10,30	SOYUNMA ODASI	
AB121	5,00	7,70	SOYUNMA ODASI	
BB101	AB122	5,9	6	EK MERDİVEN ALTI
BB102	AB123	10	19,9	EK KAZAN DAİRESİ
BB103	AB124	3,2	5,5	EK JENARATÖR ODASI
BB104	AB125	2,4	6,9	EK ANA TABLO
BB105	AB126	2,30	6,90	EK KALORİFERCİ ODASI
BB106	AB127	2,30	6,90	EK TEKNİSYEN ODASI
BB107	AB128	2,30	6,90	EK HİZMETLİ ODASI
BB108	AB129	1,60	5,60	EK WC
BB109	AB130	2,80	5,85	EK WC
BB110	AB131	7,90	17,90	EK BEDEN EĞİTİMİ ODASI
BB111	AB132	2,60	2,90	EK WC
BB112	AB133	1,70	2,50	EK TEMİZLİK ODASI
BB113	AB134	2,70	5,95	EK WC

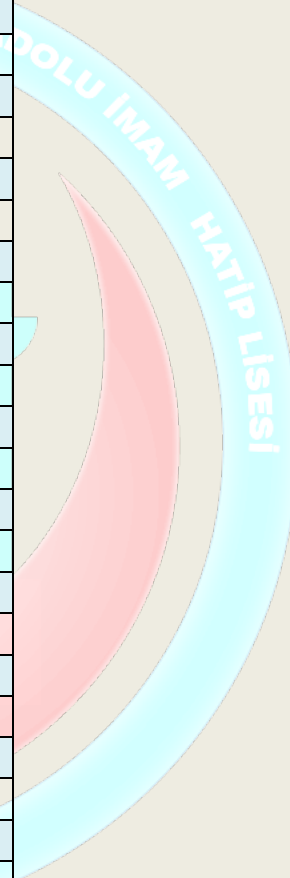

OKUL KAT PLANI ZEMİN KAT

ANA BİNA

	AZ101	6,90	7,70	DERSLİK
	AZ102	6,90	7,70	DERSLİK
	AZ103	2,40	6,90	DEPO
	AZ104	6,90	7,50	DERSLİK
	AZ105	2,60	5,74	WC
	AZ106	3,30	6,90	WC
	AZ107	2,30	7,70	KANTİN
	AZ108	2,40	7,70	HARİTA ODASI
	AZ109	4,87	7,70	REVİR
	AZ110	2,60	5,90	WC
	AZ111	1,75	2,30	ÖZÜRLÜ WC
	AZ112	2,70	5,90	WC
	AZ113	6,90	10,00	FİZİK LABORATUARI
	AZ114	6,90	7,50	DERSLİK
BZ101	AZ115	6,90	7,50	DERSLİK EK BİNA
BZ102	AZ116	6,90	7,50	DERSLİK EK BİNA
BZ103	AZ117	6,90	4,86	ÖĞRETMELER ODASI EK BİNA
BZ104	AZ118	6,90	4,86	ARAÇ GEREÇ ODASI EK BİNA
BZ105	AZ119	6,90	6,80	DERSLİK EK BİNA
BZ106	AZ120	6,90	3,30	WC EK BİNA
BZ107	AZ121	6,90	1,80	WC EK BİNA
BZ108	AZ122	0,9	0,9	TEMİZLİK ODSI EK BİNA
BZ109	AZ123	6,90	1,85	WC EK BİNA

OKUL KAT PLANI 1. KAT
ANA BİNA

	A1101	6,90	7,70	DERSLİK
	A1102	6,90	7,70	DERSLİK
	A1103	6,90	7,50	DERSLİK
	A1104	6,90	2,50	WC
	A1105	2,00	5,74	WC
	A1106	4,85	5,10	MÜDÜR YARDIMCISI
	A1107	5,00	5,10	MÜDÜR YARDIMCISI
	A1108	2,40	5,10	ARŞİV
	A1109	4,80	5,10	RREHBER ODASI
	A1110	2,60	5,90	WC
	A1111	1,75	2,30	TEMİZLİK ODSI
	A1112	2,70	5,90	WC
	A1113	6,90	10,00	BİYOLOJİ ODASI
	A1114	7,20	10,00	ÖĞRETMELER ODASI
	A1115	7,20	5,00	MÜDÜR ODASI
	A1116	2,40	5,00	SANTRAL
B1101	A1117	6,90	7,50	DERSLİK EK BİNA
B1102	A1118	6,90	10,10	FEN LABORATUARI EK BİNA
B1103	A1120	2,40	6,90	HAZIRLIK ODASI EK BİNA
B1104	A1120	6,90	7,50	DERSLİK EK BİNA
B1105	A1121	6,90	7,60	DERSLİK EK BİNA
B1106	A1122	3,30	6,90	WC EK BİNA
B1107	A1123	6,90	1,80	WC EK BİNA
B1108	A1124	0,9	0,9	TEMİZLİK ODSI EK BİNA
B1109	A1125	6,90	1,85	WC EK BİNA

OKUL KAT PLANI 2. KAT
ANA BİNA

A2101	6,90	7,70	DERSLİK	
A2102	6,90	7,70	DERSLİK	
A2103	6,90	7,50	DERSLİK	
A2104	2,60	5,74	WC	
A2105	3,30	6,90	WC	
A2106	5,00	7,60	ZÜMRE ÖĞRTMENLER ODSI	
A2107	5,00	7,60	OKUL AİLE BİRLİĞİ	
A2108	7,60	7,70	BİRERYSEL REHBERLİK SERVİSİ	
A2109	2,60	5,90	WC	
A2110	1,75	2,30	TEMİZLİK ODASI	
A2111	2,60	5,90	WC	
A2112	6,90	10,15	RESİM ATÖLYESİ	
A2113	6,90	7,70	DERSLİK	
A2114	7,80	17,90	KÜTÜPHANE	
B2101	AZ115	6,90	7,50	DERSLİK EK BİNA
B2102	AZ116	6,90	7,50	DERSLİK EK BİNA
B2103	AZ117	6,90	7,50	ÖĞRETMENLER ODASI
B2104	AZ118	3,00	6,90	ARAÇ GEREÇ ODASI
B2105	AZ119	6,90	3,30	WC EK BİNA
B2106	AZ120	6,90	3,30	WC EK BİNA
B2107	AZ121	0,90	0,90	TEMİZLİK ODASI EK BİNA
B2108	AZ122	6,90	3,30	WC EK BİNA

OKUL KAT PLANI 3. KAT
ANA BİNA

A3101	6,90	7,70	DERSLİK	
A3102	6,90	7,70	DERSLİK	
A3103	6,90	10,20	DERSLİK	
A3104	3,30	6,90	WC	
A3105	2,60	5,74	WC	
A3106	7,80	10,15	BİLGİSAYAR ODASI	
A3107	6,90	10,20	DERSLİK	
A3108	2,60	5,74	WC	
A3109	2,00	2,50	TEMİZLİK ODASI	
A3110	2,60	5,90	WC	
A3111	6,90	10,15	KİMYA LABORATUARI	
A3112	6,90	7,70	DERSLİK	
A3113	6,90	7,50	DERSLİK	
A3114	6,90	7,50	DERSLİK	
B3101	AZ115	5,00	5,80	DEPO EK BİNA
B3102	AZ116	2,60	5,90	WC EK BİNA
B3103	AZ117	2,60	5,90	WC EK BİNA
B3104	AZ118	17,34	17,34	KONFERANS SALONU EK BİNA

MALİ KAYNAKLAR

Okul Kaynak Tablosu

Kaynaklar	2018-2019 (*özellikle geçen yıl gerçekleşen)
Okul Aile Birliği bağış ve nakdi yardım)	400 TL
Kira Gelirleri (Kantin)	16.415 TL
Geçen Yıldan Aktarılan	0
TOPLAM	16.815 TL

Okul Gelir Gider Tablosu

YILLAR	2018-2019 (*özellikle geçen yıl gerçekleşen)	
HARCAMA KALEMLERİ	GELİR	GİDER
GENEL GİDERLER	48.725 tı	32.664 tı
2018-2019 yılına devir (Okul Aile Birliğinden Devir)		5.991 tı

BÖLÜM:5

OKUL PANSİYON BİLGİSİ







BÖLÜM:6

OKULUN TEMEL SORUNLARI VE ÇÖZÜM YOLLARI

SIRA NO	SORUNLAR	SORUNUN ÇÖZÜLÜP ÇÖZÜLMEDİĞİ
01	DERSLİKLERİN MASA SIRA, TAHTA İHTİYACI	ÇÖZÜLDÜ
02	İDARE ODALARININ DÖŞENMESİ	SORUN ÇÖZÜLDÜ
03	ÖĞRETMENLER ODASININ DÖŞENMESİ	SORUN ÇÖZÜLDÜ
04	LAVABO VE TUVALET İÇİN İHTİYAÇ DUYULAN HİJYEN MADDELERİ	SORUN ÇÖZÜLDÜ
05	BAHÇE TEMİZLİĞİ	SORUN ÇÖZÜLDÜ
06	PANSİYON İÇİN İHTİYAÇ DUYULAN ÖĞRENCİ DOLABI VE RANZALAR	SORUN ÇÖZÜLDÜ
07	YEMEKHANE İÇİN İHTİYAÇ DUYULAN MASA SANDALYE	SORUN ÇÖZÜLDÜ
08	BÜTÜN DERSLİK VE PANSİYON İÇİN İHTİYAÇ DUYULAN KORNİŞ İHTİYACI	SORUN ÇÖZÜLDÜ
09	MUTFAK İÇİN GEREKLİ OLAN BÜTÜN ALET EDAVAT	SORUN ÇÖZÜLDÜ
10	TOPLANTI SALONUN MASA SANDALYE İHTİYACI	SORUN ÇÖZÜLDÜ
11	KÜTÜPHANE İÇİN LAZIM OLAN MASA, SANDALYE VE RAFLAR	SORUN ÇÖZÜLDÜ
12	ÖĞRENCİLER İÇİN LAZIM OLAN AYAKKABILIKLAR	SORUN ÇÖZÜLDÜ
13	HİDROFON SİSTEMİNDEKİ ARIZA	SORUN ÇÖZÜLDÜ
14	ELEKTRİK ABONE İŞLEMLERİ	SORUN ÇÖZÜLDÜ
15	ASANSÖRLERİN BAKIM VE ONARIMI	SORUN ÇÖZÜLEMEDİ (Onarım Talep edildi)
16	HAYIRSEVER KÖŞESİNİN TANZİMİ	SORUN ÇÖZÜLDÜ
17	MUTFAKTAKİ ELEKTRİK VE LPG BAĞLANTILARI	SORUN ÇÖZÜLDÜ
18	BİNANIN BODRUM KATI VE BİRİNCİ KATINDAKİ SU SIZINTILARI	SORUN ÇÖZÜLDÜ

19	KAPALI SPOR SALONU TAVAN AKMA VE DÖKÜLMESİ	SORUN ÇÖZÜLMEDİ Onarım Talep edildi
20	ZEMİN KAT PENCERE KORKULUKLARI TAKILMASI	SORUN ÇÖZÜLMEDİ Onarım Talep edildi
21	EK BİNA MERDİVENLRİNDEKİ SU SIZINTISI	SORUN ÇÖZÜLMEDİ Onarım Talep edildi

